



3 TAPPA LRHA 2019

LAZIO REINING HORSE ASSOCIATION ASD

3 tappa del Campionato Regionale/Debuttanti/Parareining LRHA-IRHA-FISE 2019

14-15-16 Giugno 2019

Giudice Alberto FERRARA
Segreteria Katia Zumbé

Presso il **Centro Equestre Cassia** - Via Monte Lotti 133, 01036, Nepi (VT)

Campo gara	coperto	42x84 m
Campo prova	coperto	25x50 m
Campo esterno	scoperto	60x120 m

CODICE AZIENDA 039 VT 130

www.lrha.it

info@lrha.it

Prossima tappa **19-20-21 LUGLIO 2019** presso **CENTRO EQUESTRE CASSIA**, Nepi (VT)

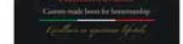



Regolamento 3 tappa LRHA-IRHA-FISE 2019 (1 di 2)

PRENOTAZIONI BOX

Le prenotazioni dei box, ed eventuali disdette, dovranno pervenire in forma regolare tramite il sito web www.lrha.it entro domenica 9 Giugno 2019 (oltre questa data non si garantisce la disponibilità). I box verranno assegnati secondo l'ordine di prenotazione. I box prenotati e non disdetti entro la data ultima prevista dovranno obbligatoriamente essere regolarizzati al costo del box (anche in presenza di certificati). Qualsiasi utilizzo dei box (per cavallo che partecipa alle gare, per cavallo che non partecipa alle gare, per uso selleria, etc.) prevede il pagamento del contributo di partecipazione a prezzo pieno. L'arrivo presso la struttura sarà possibile esclusivamente a partire dal giovedì.

All'arrivo in sede, il proprietario DEVE lasciare il documento identificativo del cavallo in segreteria al fine del controllo dei ruoli federali e della profilassi sanitaria obbligatoria a carico del veterinario di servizio. Il ritiro sarà possibile successivamente alla partecipazione alla prima gara utile.

In caso di problemi contattare la segreteria di gara tramite telefono/SMS/WhatsApp al numero **+39.339.68.42.841**, inviare una e-mail all'indirizzo segreteria@lrha.it oppure un fax al numero **+39.06.92.91.22.46**.

PAYTIME

Le iscrizioni ai paytime 4 minuti cadauno potranno essere effettuate tramite il sito web www.lrha.it tra le ore 18:00 di domenica 9 Giugno 2019 e le ore 18:00 di mercoledì 12 Giugno 2019 o tramite la segreteria di campo indicando l'orario di preferenza di ingresso del binomio tra quelli ancora disponibili. I paytime prenotati e non effettuati dovranno obbligatoriamente essere regolarizzati. In caso di alta affluenza sarà garantito almeno un paytime doppio a cavallo. La segreteria si riserva, tuttavia, la facoltà di modificare in forma ridotta gli orari prenotati per ottimizzarne lo svolgimento.

ISCRIZIONI ALLE GARE

Le pre iscrizioni alle gare potranno essere inoltrate tramite il sito web www.lrha.it entro le ore 18:00 di mercoledì 12 Giugno 2019, inviando il relativo modulo tramite e-mail all'indirizzo segreteria@lrha.it o fax al n. **+39.06.92.91.22.46**

Le pre iscrizioni sono obbligatorie ma non vincolanti e potranno essere modificate in segreteria prima del pagamento.

Ulteriori iscrizioni potranno comunque essere effettuate tramite la segreteria di campo entro le ore 19:00 del giorno antecedente la gara. Dopo questo orario non saranno accettate ulteriori iscrizioni.

I moduli d'iscrizione dovranno essere compilati e firmati dal concorrente stesso o da un responsabile in caso di minore. I cavalieri sono tenuti a verificare gli orari di inizio gare e le tempistiche delle pause, comunicate in sede.

Le iscrizioni potranno essere regolarizzate tramite bonifico anticipato (comunicando il TRN/CRO) o direttamente presso la segreteria di campo preferendo assegno. Non saranno accettate modifiche dopo l'avvenuto pagamento.

Non si potranno rilasciare i numeri di testiera senza aver effettuato il pagamento.

Gli scratch dovranno essere comunicati prima dell'inizio di ogni categoria e comunque non verranno rimborsati.

Chi non è in regola con i pagamenti verso l'Associazione non può prendere parte all'evento a meno del saldo.

Tutti i concorrenti accettano all'atto dell'iscrizione i regolamenti LRHA-IRHA-FISE-NRHA in vigore. Il comitato organizzatore non si assume alcuna responsabilità per eventuali incidenti, danni, furti a cavalieri, accompagnatori, cavalli o da questi provocati a terzi o a cose di terzi. I cani dovranno essere tenuti tassativamente a guinzaglio.

L'accesso al campo gara è consentito soltanto ai cavalli in regola con il contributo di partecipazione.

CLASSI SPERIMENTALI

Si specifica che le classi sperimentali **MASTER NON PRO** e **ROOKIE PRO** saranno valide ai soli fini del Campionato Regionale LRHA quindi non utili alla qualifica per le finali del Campionato Italiano IRHA-FISE.

CONTATTI E NUMERI UTILI

Servizio ambulanza / medico: **Gruppo CRI Nepi +39.320.75.98.654**

Servizio veterinario: presente in sede di gara per assistenza e controllo documenti

Maniscalco di servizio: **Claudio BONINI e Ilenia MUSCIANESE +39.333.96.40.021**

Show manager: **Fabio BRUTTO +39.335.69.84.520**

Responsabile cavalieri: **Fabio COLANTONI +39.338.88.98.499**





Regolamento 3 tappa LRHA-IRHA-FISE 2019 (2 di 2)

ORARI DELLA SEGRETERIA

La **segreteria di campo** sarà disponibile solo nei seguenti orari:

- giovedì 13 Giugno 2019 dalle ore 15:00 alle ore 19:00;
- venerdì 14 Giugno 2019 dalle ore 10:00 alle ore 13:00 e dalle ore 15:00 alle ore 19:00;
- sabato 15 Giugno 2019 dalle ore 10:00 alle ore 13:00 e dalle ore 15:00 alle ore 19:00;
- domenica 16 Giugno 2019 dalle 8:00 alle 13:00 e dalle 14:00 fino a un'ora dopo la fine delle gare.

VINCITE

Non presentandosi in premiazione si rinuncia automaticamente al trofeo e alle vincite.

Le vincite non liquidate potranno essere ritirate o stornate dai pagamenti successivi solo fino al **31 dicembre 2019**.

Oltre tale data le vincite saranno considerate donazioni volontarie all'Associazione.

Si ricorda, infine, che **il montepremi è annullato se non ci sono almeno tre concorrenti per categoria.**

Eventuali premi maturati verranno liquidati nella tappa successiva in caso di iscrizione a mezzo assegno.

MINORI E PATENTI A

I **minorenni** devono **indossare obbligatoriamente il caschetto protettivo quando in sella**, per tutta la durata della manifestazione, sia in campo prova che in campo gara. **Minori e Patenti A (anche maggiorenni)**, sia in campo prova che in campo gara, devono **essere accompagnati da un istruttore FISE qualificato** che deve **apporre la propria firma sul modulo** per permettere all'allievo di gareggiare.

DOCUMENTAZIONE

Si ricorda, inoltre, che, se richiesto dalla segreteria al momento dell'iscrizione, è obbligatorio presentare la **patente agonistica FISE del cavaliere** e il **passaporto FISE del cavallo** debitamente rinnovati per l'anno 2019, la **tessera IRHA 2019 del cavaliere** e la **licenza di competizione IRHA del cavallo** aggiornata con eventuali cambi di proprietà.

Relativamente alle **qualifiche** ROOKIE, LTD OPEN, INT. OPEN, OPEN, NOVICE HORSE OPEN, si rammenta che anche i **proprietari dei cavalli** (quando non si tratta degli stessi cavalieri, della primissima parentela oppure di una società di appartenenza) devono essere in regola con il pagamento della tessera annuale IRHA.

In sede di gara non è possibile rilasciare patenti e passaporti FISE.

Se non in regola, solamente la tessera IRHA e la licenza di competizione IRHA del cavallo potranno essere rilasciate presso la segreteria di campo con un costo aggiuntivo di € 100,00 a regolarizzazione. Negli altri casi non sarà concessa l'iscrizione alla gara restando comunque l'obbligo di saldare interamente quanto prenotato. Si prega, quindi, di **regolarizzare per tempo la propria posizione** presso la segreteria nazionale IRHA che può essere contattata al numero +39.0521.81.91.51 dal lunedì al venerdì dalle ore 8:30 alle 12:30.

I **cavalli** dovranno pervenire con i **regolari certificati sanitari**.

N.B. In base alle disposizioni sanitarie in vigore dal novembre 2006, tutti i cavalli dovranno essere muniti del **Test di Coggins secondo normativa regionale in vigore** (oltre a Passaporto AIA - FISE e Mod. 4).

Per quanto non menzionato si fa riferimento al Rulebook IRHA 2019 e al Handbook NRHA 2019.

CAMPIONATO DEBUTTANTI

Iscrizione possibile a partire dalla **patente A FISE** con esonero del pagamento della tessera IRHA. Infatti **per le classi debuttanti i cavalieri potranno ottenere la tessera socio IRHA gratuitamente** fino al conseguimento della patente FISE BWR. Dovranno comunque inviare alla segreteria IRHA la richiesta corredata dalla patente FISE di appartenenza. Possibile montare **cavalli non di proprietà** in possesso di passaporto FISE regolarmente rinnovato. Nella stessa categoria un cavallo può essere esibito da massimo due cavalieri diversi. **Obbligatorio essere accompagnati da Tecnico Federale. Categorie valevoli per il Campionato Debuttanti** con finale nell'anno solare successivo.

CAMPIONATO PARAREINING

Chi fosse interessato è pregato di contattare il referente nazionale Parareining **Alessandro PAVONI** +39.334.86.14.864





Programma di gara 3 tappa LRHA-IRHA-FISE 2019

Il Comitato Organizzatore si riserva di apportare modifiche al programma in qualsiasi momento

GIOVEDÌ 13 GIUGNO 2019

Arrivo cavalli

Arena libera

VENERDÌ 14 GIUGNO 2019

Arena libera

Ore 09:00 / 21:00 paytime - prenotazioni online (fino ad esaurimento)

SABATO 15 GIUGNO 2019

Arena libera

Ore 7:00 Judge Riders Meeting - presso le tribune

Ore 8:00 inizio gare

- ✓ LRHA-IRHA-FISE "[Lenas Drawing His Gun](#)" NOVICE HORSE OPEN #5
- ✓ LRHA-IRHA-FISE "[Nicolae giardinaggio Sas](#)" NOVICE HORSE NON PRO #8
- ✓ LRHA-IRHA-FISE GREEN LEVEL #6
- ✓ LRHA-IRHA-FISE "[Inferno Sixtysix](#)" YOUTH 14-18 / LRHA-IRHA-FISE YOUTH <14 #12
- ✓ LRHA-IRHA-FISE "[KN Reining Resort](#)" NOVICE RIDERS / LRHA-IRHA-FISE NOVICE RIDERS BIS #9
- ✓ LRHA-IRHA-FISE "[Hanton Cavalier](#)" LADIES #8
- ✓ LRHA-IRHA-FISE "[Alessandro Meconi](#)" PRIME TIME OPEN #6
- ✓ LRHA-IRHA-FISE "[Nara Camicie San Salvo](#)" PRIME TIME NON PRO –
- LRHA-IRHA-FISE "[L'Histoire d'Or](#)" MASTER NON PRO #11

DOMENICA 16 GIUGNO 2019

Ore 08:00 inizio gare

- ✓ LRHA-IRHA-FISE "[Società Agricola Pellegrini](#)" ROOKIE #8
- ✓ LRHA-IRHA-FISE "[Paolacci Srl](#)" NOVICE RIDERS 2 MANI #10
- ✓ LRHA-IRHA-FISE "[Selleria Repetti](#)" ROOKIE YOUTH #12
- ✓ LRHA-IRHA-FISE ROOKIE YOUTH BIS #5
- ✓ LRHA-IRHA-FISE "[Alessandro Pavoni](#)" SHORT STIRRUP #A (ex 14)

Campo Prova ad uso esclusivo dei para atleti - fino al termine della categoria

- ✓ LRHA-IRHA-FISE PARAREINING - pattern assegnato su categoria iscritti

Pausa di 30 minuti - per lavorazione Arena

- ✓ LRHA-IRHA-FISE "[LC Reining Horses](#)" NON PRO –
- LRHA-IRHA-FISE "[Assicurazioni Generali Tivoli-Guidonia](#)" INT. NON PRO –
- LRHA-IRHA-FISE "[Pellegrini Costruzioni Sas](#)" LTD NON PRO #12
- ✓ LRHA-IRHA-FISE "[Carmignani Reiners - Centro Equestre Cassia](#)" OPEN –
- LRHA-IRHA-FISE "[Bonaga Communication](#)" INT. OPEN –
- LRHA-IRHA-FISE "[Idea Ceramica Srl](#)" LTD OPEN –
- LRHA-IRHA-FISE ROOKIE PRO #10

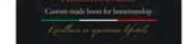



Modulo di prenotazione box e iscrizione gare 3 tappa LRHA-IRHA-FISE del 14-15-16 Giugno 2019
 (fax +39.06.92.91.22.46 - phone +39.339.68.42.841 - email segreteria@lrha.it)

Tutte le classi, ad eccezione di quelle Debuttanti e Parareining, sono Jackpot con diritti di segreteria per 30%
 La pre iscrizione è obbligatoria per tutte le gare, non è vincolante ma confermata al momento del pagamento

Nome	Cognome
Tel	E-mail
Arrivo il giorno	Box prenotato a nome

	CONTRIBUTO DI PARTECIPAZIONE	N.		Contributo	Totale		
	Contributo STANDARD (box incluso)		X	€ 150,00			
	Contributo SHORT STIRRUP (box incluso)		X	OMAGGIO LRHA			
	Box extra (ad es. selleria)		X	€ 150,00			
CLASS	CAMPIONATO LRHA-IRHA-FISE 2019	N.		Iscrizione	Totale	Added	Patt.
50	PRIME TIME OPEN OVER 50		X	€ 30,00		/	6
51	PRIME TIME NON PRO OVER 50		X	€ 30,00		/	11
61M	MASTER NON PRO OVER 60 SPERIMENTALE		X	€ 30,00		/	11
70	GREEN LEVEL Serve Tecnico FISE		X	€ 30,00		/	6
101	ROOKIE		X	€ 30,00		/	8
101PRO	ROOKIE PRO PROFESSIONISTI SPERIMENTALE		X	€ 30,00		/	10
102	LADIES		X	€ 30,00		/	8
103	YOUTH 14-18 Serve Tecnico FISE NOVITA		X	€ 30,00		/	12
103BIS	YOUTH <14 Serve Tecnico FISE NOVITA		X	€ 30,00		/	12
104	NOVICE RIDERS		X	€ 30,00		/	9
104NA	NOVICE RIDERS BIS Serve Tecnico FISE		X	€ 30,00		/	9
105	INTERMEDIATE NON PRO		X	€ 30,00		/	12
106	INTERMEDIATE OPEN		X	€ 30,00		/	10
107	NOVICE HORSE NON PRO		X	€ 30,00		/	8
108	NOVICE HORSE OPEN		X	€ 30,00		/	5
109	NON PRO		X	€ 30,00		/	12
110	OPEN		X	€ 30,00		/	10
111	NOVICE RIDERS 2 MANI Serve Tecnico FISE		X	€ 30,00		/	10
112	ROOKIE/YOUTH Serve Tecnico FISE		X	€ 30,00		/	12
112NA	ROOKIE/YOUTH BIS Serve Tecnico FISE		X	€ 30,00		/	5
113NA	SHORT STIRRUP Serve Tecnico FISE		X	€ 30,00		/	A (ex 14)
115	LIMITED NON PRO		X	€ 30,00		/	12
116	LIMITED OPEN		X	€ 30,00		/	10
1111	PARAREINING NOVITA (pattern assegnato su categoria iscritti)		X	€ 30,00		/	-
	EXTRA	N.		Importo	Totale		
	Judge Fee (per entrata)		X	€ 5,00			
	Paytime (4 minuti cadauno)		X	€ 20,00			
	Video Fee (a binomio cavallo/cavaliere)		X	€ 10,00			
	TOTALE GENERALE						

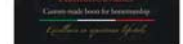



Modulo di prenotazione box e iscrizione gare 3 tappa LRHA-IRHA-FISE del 14-15-16 Giugno 2019
 (fax +39.06.92.91.22.46 - phone +39.339.68.42.841 - email segreteria@lrha.it)

Classe / Cod.		Nome Cavallo		Nr. Licenza IRHA / NRHA
_____		_____		_____
Nome Cavaliere	Nr. Tessera IRHA / NRHA	Nome Proprietario	Nr. Tessera IRHA / NRHA	
_____	_____	_____	_____	

Classe / Cod.		Nome Cavallo		Nr. Licenza IRHA / NRHA
_____		_____		_____
Nome Cavaliere	Nr. Tessera IRHA / NRHA	Nome Proprietario	Nr. Tessera IRHA / NRHA	
_____	_____	_____	_____	

Classe / Cod.		Nome Cavallo		Nr. Licenza IRHA / NRHA
_____		_____		_____
Nome Cavaliere	Nr. Tessera IRHA / NRHA	Nome Proprietario	Nr. Tessera IRHA / NRHA	
_____	_____	_____	_____	

Il registrante, per conto del cavaliere e del proprietario, conferma le iscrizioni alle relative classi ed accetta tutti i regolamenti LRHA-IRHA-FISE-NRHA.

In fede _____ Data _____
 (firma per potestà genitoriale in caso di minore)

Il registrante autorizza il trattamento dei dati personali riportati nel modulo di iscrizione ai sensi del Regolamento Privacy Europeo n. 679/2016 ("GDPR").

In fede _____ Data _____
 (firma per potestà genitoriale in caso di minore)

Cavaliere e proprietario, tramite il registrante, accettano di essere fotografati e filmati e che foto e video possano essere utilizzati pubblicamente dal Comitato Organizzatore e venduti solo da persone autorizzate dagli organizzatori.

In fede _____ Data _____
 (firma per potestà genitoriale in caso di minore)

Cavaliere minore e/o Patente A accompagnato allo show dal Tecnico IRHA-FISE livello ____ Sig. _____

In fede _____ Data _____
 (firma del Tecnico IRHA-FISE)

